

Budapest 150 - II. forduló

* Kötelező kérdés

1. E-mail *

2. Kérjük adjátok meg a csapat nevét *

Jaj de élvezem én a strandot!

3. Milyen típusú strandokról van szó? Választásodat "X"-el jelöld! *

12 pont

Soronként csak egy oválist jelöljön be.

	melegvizes	hidegvizes	uszoda	törökfürdő
Csepel	<input type="radio"/>	<input type="radio"/>	<input type="radio"/>	<input type="radio"/>
Csillaghegy	<input type="radio"/>	<input type="radio"/>	<input type="radio"/>	<input type="radio"/>
Dagály	<input type="radio"/>	<input type="radio"/>	<input type="radio"/>	<input type="radio"/>
Duna Aréna	<input type="radio"/>	<input type="radio"/>	<input type="radio"/>	<input type="radio"/>
Hajós Alfréd	<input type="radio"/>	<input type="radio"/>	<input type="radio"/>	<input type="radio"/>
Király	<input type="radio"/>	<input type="radio"/>	<input type="radio"/>	<input type="radio"/>
Komjádi	<input type="radio"/>	<input type="radio"/>	<input type="radio"/>	<input type="radio"/>
Lőrinc	<input type="radio"/>	<input type="radio"/>	<input type="radio"/>	<input type="radio"/>
Palatinus	<input type="radio"/>	<input type="radio"/>	<input type="radio"/>	<input type="radio"/>
Rudas	<input type="radio"/>	<input type="radio"/>	<input type="radio"/>	<input type="radio"/>
Rác	<input type="radio"/>	<input type="radio"/>	<input type="radio"/>	<input type="radio"/>
Széchenyi	<input type="radio"/>	<input type="radio"/>	<input type="radio"/>	<input type="radio"/>

Budapest építésze

4. Az alábbi felsorolásból válaszd ki azokat az épületeket, amelyeket a millennium évében adtak át! * 6 pont

Válassza ki az összeset, amely érvényes.

	Igen	Nem
Vígszínház	<input type="checkbox"/>	<input type="checkbox"/>
Kisföldalatti (1-es metró)	<input type="checkbox"/>	<input type="checkbox"/>
Műcsarnok	<input type="checkbox"/>	<input type="checkbox"/>
Margitszigeti víztorony	<input type="checkbox"/>	<input type="checkbox"/>
Árpád híd	<input type="checkbox"/>	<input type="checkbox"/>
Parlament	<input type="checkbox"/>	<input type="checkbox"/>

5. Mi a közös az alábbi épületekben? * 1 pont
Klarisszák zárdája, Pesti Vigadó, Olasz Kultúrintézet, Nemzeti Múzeum

6. A világ 2. legszebb pályáját befutó villamosának választották az egyik budapesti vonalat. Melyik ez, milyen híres épületek találhatók a nyomvonalán, és mi a két végállomása? * 5 pont

Budapest képekben

7. Fridrich Lajos címerfestő és Altenburger Gusztáv címergyűjtő által készített címertervet * 4 pont
Budapest egyesítésekor Pest, Buda és Óbuda testülete 1873. május 29-én fogadta el.
1989-ben, a harmadik Magyar Köztársaság kikiáltása után, a főváros vezetése úgy
döntött, hogy visszaveszi ezt a címet.
Időközben azonban több címerváltozat is használatban volt, tedd időrendi sorrendbe
őket! Egy betűt KÉTSZER lehet felhasználni.

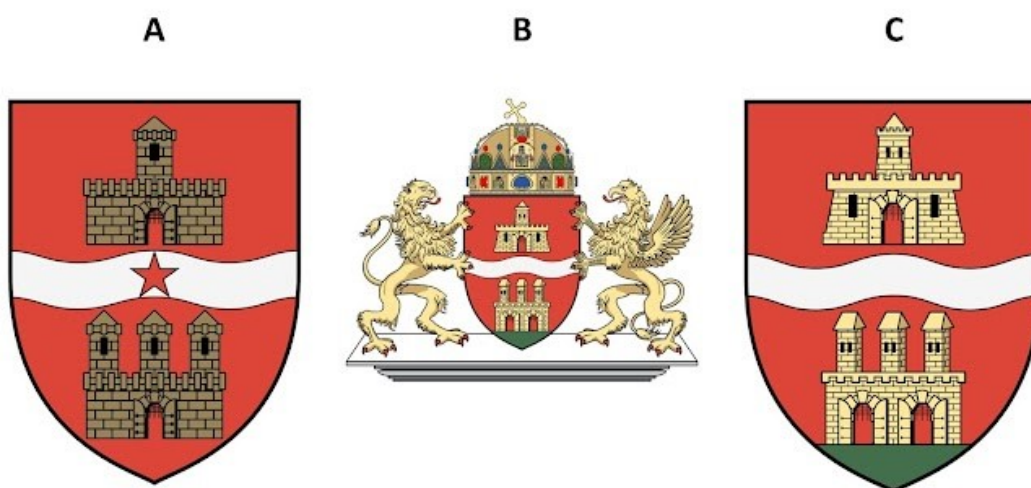

Soronként csak egy oválist jelöljön be.

	A	B	C
Első	<input type="radio"/>	<input type="radio"/>	<input type="radio"/>
Második	<input type="radio"/>	<input type="radio"/>	<input type="radio"/>
Harmadik	<input type="radio"/>	<input type="radio"/>	<input type="radio"/>
Negyedik	<input type="radio"/>	<input type="radio"/>	<input type="radio"/>

8. Nevezd meg az alábbi budapesti épületet! *

1 pont

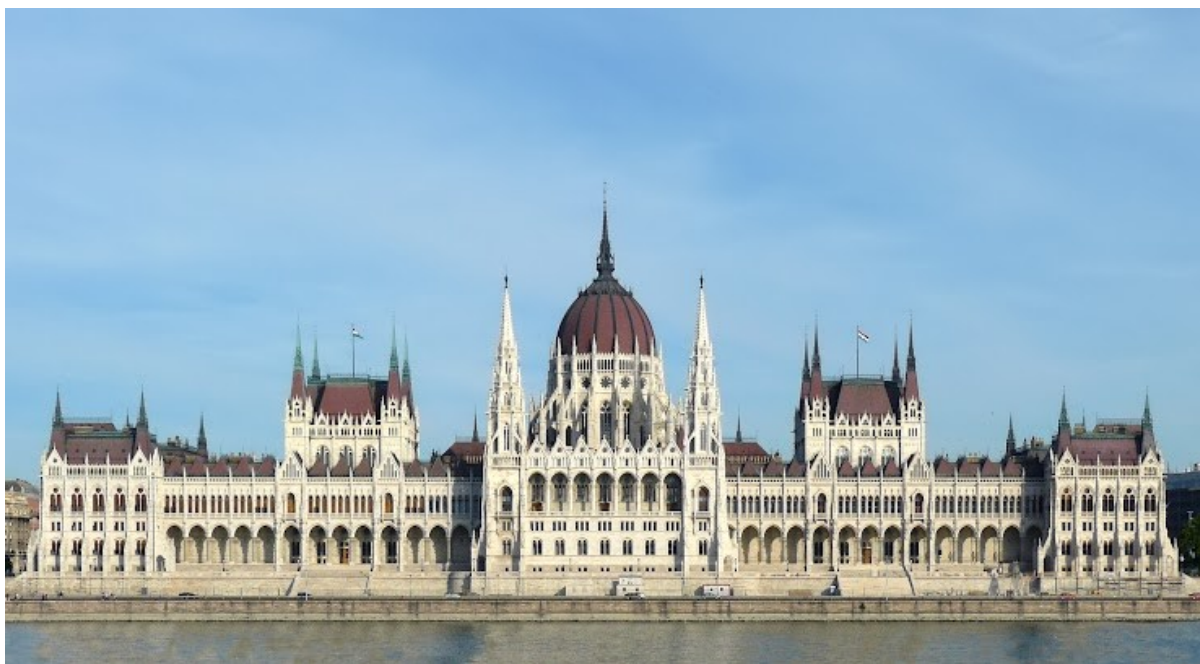

Soronként csak egy oválist jelöljön be.

- Parlament
- Margitszigeti víztorony
- Szépművészeti Múzeum
- Jánoshegyi kilátó
- Nemzeti Múzeum
- Néprajzi Múzeum
- Múcsarnok

9. Nevezd meg az alábbi budapesti épületet! *

1 pont



Fotó: Both Balázs

Soronként csak egy oválist jelöljön be.

Parlament

- Margitszigeti víztorony
- Szépművészeti Múzeum
- Jánoshegyi kilátó
- Nemzeti Múzeum
- Néprajzi Múzeum
- Múcsarnok

10. Nevezd meg az alábbi budapesti épületet! *

1 pont

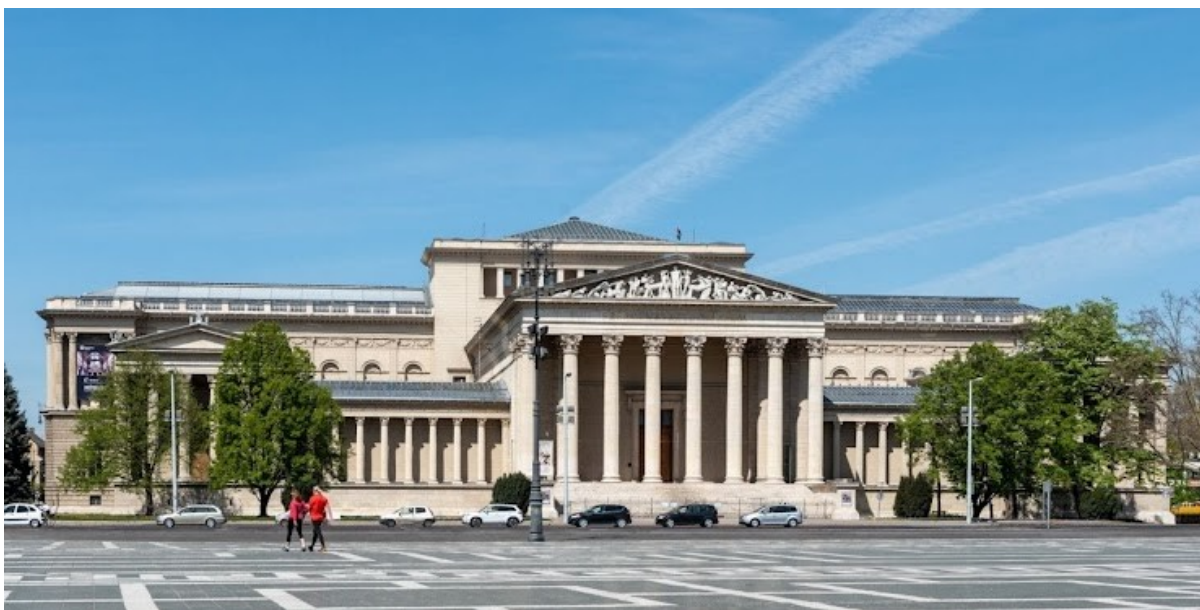

Fotó: Both Balázs

Soronként csak egy oválist jelöljön be.

- Parlament
- Margitszigeti víztorony
- Szépművészeti Múzeum
- Jánoshegyi kilátó
- Nemzeti Múzeum
- Néprajzi Múzeum
- Múcsarnok

11. Nevezd meg az alábbi budapesti épületet! *

1 pont



Fotó: Gergely Dóra Viktória

Soronként csak egy oválist jelöljön be.

- Parlament
- Margitszigeti víztorony
- Szépművészeti Múzeum
- Jánoshegyi kilátó
- Nemzeti Múzeum
- Néprajzi Múzeum
- Múcsarnok

12. Nevezd meg az alábbi budapesti épületet! *

1 pont



Soronként csak egy oválist jelöljön be.

- Parlament
- Margitszigeti víztorony
- Szépművészeti Múzeum
- Jánoshegyi kilátó
- Nemzeti Múzeum
- Néprajzi Múzeum
- Múcsarnok

13. Nevezd meg az alábbi budapesti épületet! *

1 pont



Fotó: Magyar Építő Zrt.

Soronként csak egy oválist jelöljön be.

- Parlament
- Margitszigeti víztorony
- Szépművészeti Múzeum
- Jánoshegyi kilátó
- Nemzeti Múzeum
- Néprajzi Múzeum
- Műcsarnok

14. Nevezd meg az alábbi budapesti épületet! *

1 pont



Soranként csak egy oválist jelöljön be.

- Parlament
- Margitszigeti víztorony
- Szépművészeti Múzeum
- Jánoshegyi kilátó
- Nemzeti Múzeum
- Néprajzi Múzeum
- Múcsarnok

Budapest képekben 2. - Mire gondolhatott a tervező?

Az előző feladatban a megvalósult épületek láthatók. Gyakran a terv nem egyezik a valósággal. Párosítsd össze Budapest fenti épületeinek másképp vagy egyáltalán nem megvalósult terveit az előző feladat képeivel!

15. Nevezd meg a terv alapján az épületet! *

1 pont



Soronként csak egy oválist jelöljön be.

- Parlament
- Margitszigeti víztorony
- Szépművészeti Múzeum
- Jánoshegyi kilátó
- Nemzeti Múzeum
- Néprajzi Múzeum
- Múcsarnok

16. Nevezd meg a terv alapján az épületet! *

1 pont

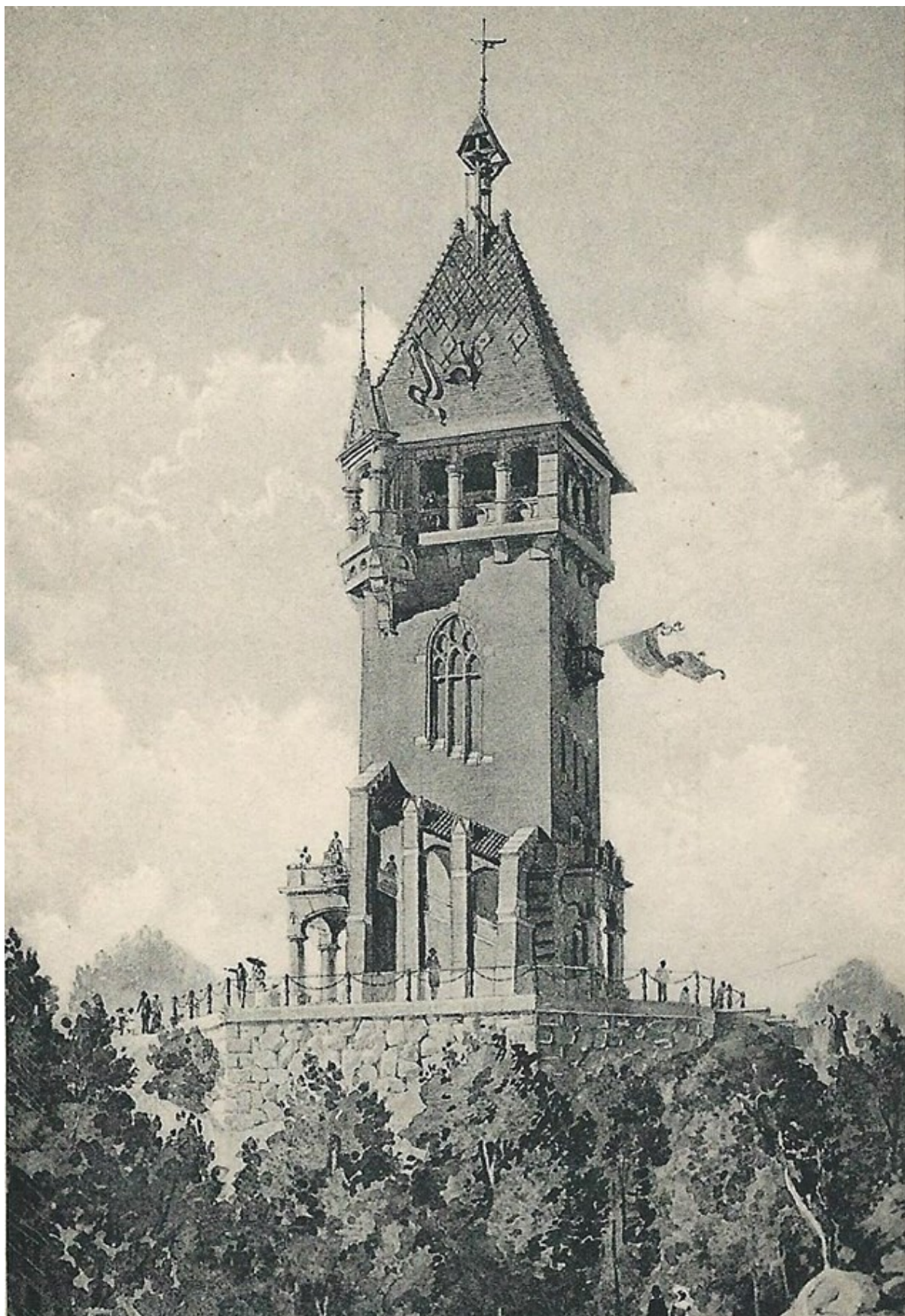

Soronként csak egy oválist jelöljön be.

Parlament

Margitszigeti víztorony

- Szépművészeti Múzeum
- Jánoshegyi kilátó
- Nemzeti Múzeum
- Néprajzi Múzeum
- Múcsarnok

17. Nevezd meg a terv alapján az épületet! *

1 pont



Soronként csak egy oválist jelöljön be.

- Parlament
- Margitszigeti víztorony
- Szépművészeti Múzeum
- Jánoshegyi kilátó
- Nemzeti Múzeum
- Néprajzi Múzeum
- Múcsarnok

18. Nevezd meg a terv alapján az épületet! *

1 pont



Soronként csak egy oválist jelöljön be.

- Parlament
- Margitszigeti víztorony
- Szépművészeti Múzeum
- Jánoshegyi kilátó
- Nemzeti Múzeum
- Néprajzi Múzeum
- Műcsarnok

19. Nevezd meg a terv alapján az épületet! *

1 pont



Soronként csak egy oválist jelöljön be.

- Parlament
- Margitszigeti víztorony
- Szépművészeti Múzeum
- Jánoshegyi kilátó
- Nemzeti Múzeum
- Néprajzi Múzeum
- Múcsarnok

Totó 13+1

20. Melyik költő írt verset Budapest címmel? *

1 pont

Soronként csak egy oválist jelöljön be.

- Arany János
- Juhász Gyula
- Szabó Lőrinc

21. Melyik a legrövidebb fesztávú budapesti híd? * 1 pont

Soronként csak egy oválist jelöljön be.

- Szabadság híd
- Lánchíd
- Petőfi híd

22. Melyik a legmagasabb budapesti csúcs? * 1 pont

Soronként csak egy oválist jelöljön be.

- János-hegy
- Hármashatár-hegy
- Széchenyi-hegy

23. Melyik a leghosszabb budapesti utca? * 1 pont

Soronként csak egy oválist jelöljön be.

- Andrássy út
- Üllői út
- Róbert Károly körút

24. Melyik a legnagyobb területű budapesti közpark? * 1 pont

Soronként csak egy oválist jelöljön be.

- Városliget
- Margitsziget
- Népliget

25. Melyik osztrák-magyar monarchiabeli várost tekintették Budapest példaképének? * 1 pont

Soronként csak egy oválist jelöljön be.

- Bécs
- Graz
- Salzburg

26. Budapest melyik útja alatt épült ki az első európai, kontinentális földalatti vasút? * 1 pont

Soronként csak egy oválist jelöljön be.

- Andrássy út
- Bajcsy-Zsilinszky út
- Erzsébet körút

27. Miről kapta nevét az Oktogon? * 1 pont

Soronként csak egy oválist jelöljön be.

- nyolcszögletű alakjáról
- a környéken található színházak számáról
- a neoreneszánsz stílusban készült épületeinek számáról

28. Mikor vonultak be a román csapatok Budapestre az első világháború után? * 1 pont

Soronként csak egy oválist jelöljön be.

- 1918 augusztus
- 1919 augusztus
- 1920 augusztus

29. Hol működött a Weiss Manfréd üzem? * 1 pont

Soronként csak egy oválist jelöljön be.

- Kispest
 Soroksár
 Csepel

30. Melyik budapesti hidat robbantották fel a németek a világháború alatt „véletlenül”? * 1 pont

Soronként csak egy oválist jelöljön be.

- Margit híd
 Árpád híd
 Szabadság híd

31. Mi található ma abban az épületben, ahol előbb a Nyilaskeresztes Párt, majd az ÁVH székhelye is volt? * 1 pont

Soronként csak egy oválist jelöljön be.

- Terror Háza Múzeum
 Régi Múcsarnok
 Régi Zeneakadémia

32. Melyik budapesti focicsapat neve volt a Rákosi-korszakban a Bp. Kinizsi? * 1 pont

Soronként csak egy oválist jelöljön be.

- Honvéd
 Fradi
 MTK

33. Melyik mai tér viselte 1956-ban és utána a nép körében a „Csizma tér” nevet? * 1 pont

Soronként csak egy oválist jelöljön be.

- 56-osok tere
- Oktogon
- Széll Kálmán tér

Egyéb érdekességek Budapest történetéből

34. Mikor, és melyik három városrész egyesítésével jött létre Budapest? * 4 pont

35. A 19. században egy utazó úgy jellemezte Budapestet, mint az "idősebb nővér" és mohó riválisa". Melyik városrészre vonatkozik a "mohó rivális" kifejezés? * 1 pont

36. Kik voltak a "pesti háromkárolyok" és miért nevezték így őket? * 3 pont

37. Mi a mai elnevezése? * 1 pont
Majakovszkij utca

38. Mi a mai elnevezése? * 1 pont
Mussolini tér

39. Mi a mai elnevezése? * 1 pont

Gorkij fasor

40. Mi a mai elnevezése? * 1 pont

Tanács körút

41. Mi a mai elnevezése? * 1 pont

Ferenc József tér

42. A villamosközlekedés már az 1880-as évektől megindult a körúton. 1910-től * 1 pont
már vonalszámot is kapott. Melyik mai villamosjárat elődjéről van szó?

Emlékezzünk régiokról!

Írjatok egy fogalmazást angol vagy német nyelven!

43. **1896**-ban zajlanak a millenniumi ünnepség előkészületei. Az angol királynő * 15 pont

I. Viktória, illetve a német császár II. Vilmos megbízásából Magyarországon tartózkodtok. Írjatok egy úti beszámolót, amelyben leírjátok Budapesttel kapcsolatos tapasztalataitokat, élményeiteket, meglátásaitokat.

Google Űrlapok

