

# Budapest 150 - I. forduló

\* Kötelező kérdés

---

1. E-mail \*

---

2. Kérjük adjátok meg a csoport nevét! \*

---

Pest? Buda? Óbuda?

3. Melyik városra igazak az alábbi állítások? \*

9 pont

Válassza ki az összeset, amely érvényes.

	Pest	Buda	Óbuda
<b>Ebben a városban tárolta Mátyás király a Corvinákat.</b>	<input type="checkbox"/>	<input type="checkbox"/>	<input type="checkbox"/>
<b>1541-ben foglalták el a törökök ezt a várost.</b>	<input type="checkbox"/>	<input type="checkbox"/>	<input type="checkbox"/>
<b>Ebben a városban található Aquincum.</b>	<input type="checkbox"/>	<input type="checkbox"/>	<input type="checkbox"/>
<b>Ebben a városban raboskodott Táncsics Mihály.</b>	<input type="checkbox"/>	<input type="checkbox"/>	<input type="checkbox"/>
<b>Ebben a városban végezték ki gróf Batthyány Lajost.</b>	<input type="checkbox"/>	<input type="checkbox"/>	<input type="checkbox"/>
<b>1867-ben ebben a városban koronázták meg Ferenc Józsefet.</b>	<input type="checkbox"/>	<input type="checkbox"/>	<input type="checkbox"/>
<b>Ebben a városban épült a Citadella.</b>	<input type="checkbox"/>	<input type="checkbox"/>	<input type="checkbox"/>
<b>Ebben a városban</b>	<input type="checkbox"/>	<input type="checkbox"/>	<input type="checkbox"/>

**épült fel  
Pannónia  
helytartójának  
palotája.**

---

**1848. március  
15-én ebben a  
városban  
szavalták el  
először a  
Nemzeti Dalt.**

---



Budapest képekben 1A

Párosítsd a képeket a megfelelő elnevezéssel!

4. \*

1 pont



A képet készítette Kaboldy

*Soronként csak egy oválist jelöljön be.*

- Akvadukt
- Lapidárium
- Amfiteátrum
- Türbe
- Dzsámi

5. \*

1 pont



A képet készítette Kaboldy

Soronként csak egy oválist jelöljön be.

- Lapidárium
- Türbe
- Akvadukt
- Amfiteátrum
- Dzsámi

6. \*

1 pont



A képet készítette Rockstar Photographers

*Soronként csak egy oválist jelöljön be.*

- Lapidárium
- Türbe
- Akvadukt
- Amfiteátrum
- Dzsámi

7. \*

1 pont



A képet készítette VinceB

Soronként csak egy oválist jelöljön be.

- Lapidárium
- Türbe
- Akvadukt
- Amfiteátrum
- Dzsámi

Budapest képekben 1B

Mit takarnak az előző kérdésben szereplő kifejezések?

8. akvadukt \*

1 pont

---

9. amfiteátrum \*

1 pont

---

10. lapidárium \*

1 pont

---

11. türbe \*

1 pont

---

12. Az előbbi feladat képei közül melyik a kakukktojás és miért? \*

3 pont

---

---

---

---

---

Budapest képekben 2.



13. Mi látható a képen? Mikor és hol nyílt meg? Hol és mióta működik ez az intézmény \* 5 pont napjainkban?



---

---

---

---

---

14. Mi látható a képen? Mikor keletkezett? Hol található ma? \*

3 pont

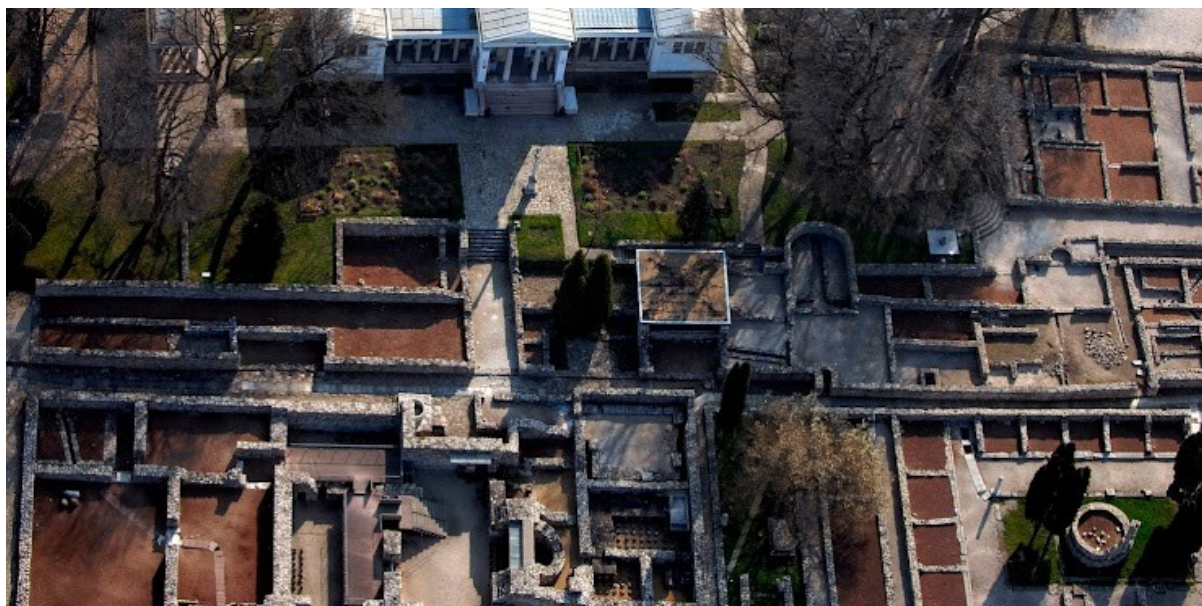

---

---

---

---

---

15. Mi látható a képen? Mikor és hol nyílt meg? \*

3 pont



---

---

---

---

---

16. Mi látható a képen? Mikortól vannak írásos emlékeink róla? \*

2 pont



---

---

---

---

---

17. Mi a közös az alábbi négy szoborban? Hol állnak ezek a szobrok? \*

2 pont



---

---

---

---

---

Totó

Válaszd ki a helyes megoldást!

18. Milyen építmény állt a 1815 és 1849 között, vagyis még Citadella építése előtt a Gellérthegy tetején? \* 1 pont

*Soronként csak egy oválist jelöljön be.*

- templom
- csillagvizsgáló
- kilátó

19. Az Ördögárok Budapest láthatatlan patakja, hisz fővárosi szakaszának nagy része ma már a föld alatt halad. Mielőtt a patak Budapestre ér, egy szép szurdokvölgyön is átkanyarog. \* 1 pont

Hogy hívják pataknak ezt a szakaszát?

*Soronként csak egy oválist jelöljön be.*

- Dera-szurdok
- Remete-szurdok
- Jegenye völgy

20. A Tabánban, a Nap-hegy oldalában áll egy idős, 200-250 éves fekete eperfa, melyből hajdan sokat ültettek, nemcsak itt, de az ország más tájain is. Miért? \* 1 pont

*Soronként csak egy oválist jelöljön be.*

- A gyümölcséből készült eperpálinka népszerű ital volt.
- Fájából kiváló minőségű hordó készült.
- Az országon átsöprő selyemhernyó-tenyésztési láz miatt.

21. Mi volt eredetileg a Campona? \* 1 pont

*Soronként csak egy oválist jelöljön be.*

- A Nagytétény területén egykor működő római katonai tábor.
- A középkor egyik legfontosabb dunai átkelőhelye Budafok és a Csepel-sziget között.
- Egy középkori piac, amelynek fedett, kétemeletes része a mai bevásárlóközpontok elődjének tekinthető.

22. Hány corvina lehetett Mátyás király budai könyvtárában? \* 1 pont

*Soronként csak egy oválist jelöljön be.*

- 100-200
- 2-3 ezer
- 5-10 ezer

23. Melyik család palotája volt eredetileg a Fővárosi Szabó Ervin Könyvtár főépülete? \* 1 pont

*Soronként csak egy oválist jelöljön be.*

- A Festetics családé
- Az Eszterházy családé
- Weinckheim családé

### Trükkös történetek

Melyik Pest-budai esemény leírásáról van szó? Mikor történtek az események?

24. Történelmünk legismertebb trükkje. A török katonák szerették volna megnézni ezt a fontos várat. Amikor már benn voltak az egész erődítményben, lefegyverezték a magyar őrséget, és 145 évig el sem mozdultak. \* 2 pont

---

25. Egy angol-skót mérnök tervezte. Látszólag segített az építmény felrobbantásában. Közben a lánckamrákat vízzel árasztotta el, a szivattyúkat pedig összetörette. Az év őszén Haynau avatta fel. \* 2 pont

---

26. A miniszterelnök kivégzése után testét az egyik pesti városrész temetőjének előre megásott sírjához vitték, amelyet jóval kisebbre méreteztek, így a temetésre nem került sor. A testet a belvárosi ferencesek templomához vitték, és egy üres fülkében helyezték el, amelyet kívülről jeltelen kőlappal fedtek le. \* 2 pont

---

Messziről jött ember ...

27. Milyen eredetűek az alábbi szavaink? \* 12 pont

Válassza ki az összeset, amely érvényes.

	finnugor	török	latin	német
<b>vér</b>	<input type="checkbox"/>	<input type="checkbox"/>	<input type="checkbox"/>	<input type="checkbox"/>
<b>kéz</b>	<input type="checkbox"/>	<input type="checkbox"/>	<input type="checkbox"/>	<input type="checkbox"/>
<b>jég</b>	<input type="checkbox"/>	<input type="checkbox"/>	<input type="checkbox"/>	<input type="checkbox"/>
<b>kapu</b>	<input type="checkbox"/>	<input type="checkbox"/>	<input type="checkbox"/>	<input type="checkbox"/>
<b>gyöngy</b>	<input type="checkbox"/>	<input type="checkbox"/>	<input type="checkbox"/>	<input type="checkbox"/>
<b>köldök</b>	<input type="checkbox"/>	<input type="checkbox"/>	<input type="checkbox"/>	<input type="checkbox"/>
<b>angyal</b>	<input type="checkbox"/>	<input type="checkbox"/>	<input type="checkbox"/>	<input type="checkbox"/>
<b>pásztor</b>	<input type="checkbox"/>	<input type="checkbox"/>	<input type="checkbox"/>	<input type="checkbox"/>
<b>tata</b>	<input type="checkbox"/>	<input type="checkbox"/>	<input type="checkbox"/>	<input type="checkbox"/>
<b>zuhany</b>	<input type="checkbox"/>	<input type="checkbox"/>	<input type="checkbox"/>	<input type="checkbox"/>
<b>flaska</b>	<input type="checkbox"/>	<input type="checkbox"/>	<input type="checkbox"/>	<input type="checkbox"/>
<b>muszáj</b>	<input type="checkbox"/>	<input type="checkbox"/>	<input type="checkbox"/>	<input type="checkbox"/>



## Budapest, te csodás

28. Budapest egyik legforgalmasabb útja a Nagykörút. A korban több terv is létezett a kialakításával kapcsolatban. Sokan Velencét tekintették mintának. Képzeljétek el, hogy Ti is a szavazóbizottság tagjai vagytok. Érveljétek amellet, hogy milyen előnye lenne annak, ha a Dunát bevezetnék a Nagykörútra. Érveiteket 120-150 szóban fejtsétek ki! \* 15 pont

---

---

---

---

---

---

---

Ezt a tartalmat nem a Google hozta létre, és nem is hagyta azt jóvá.

Google Űrlapok

